SEM
SIPEnR

2022
Rapport d'activités

Société d'Economie Mixte SIPEnR

Edito

Florence Crocheton-Boyer

Présidente de SIPEnR

«

Alors qu'une crise énergétique est venue s'ajouter à la crise climatique, la SEM SIPEnR peut se satisfaire de répondre à ce double enjeu en déployant des nouvelles capacités de production d'énergies renouvelables qui viendront dans les prochains mois s'ajouter aux installations existantes dans lesquelles SIPEnR est partie prenante. Ces dernières, d'une puissance cumulée de 68 MW, ont produit plus de 80 Gigawatt-heure (GWh) en 2022, soit l'équivalent de la consommation électrique de plus de 18 000 ménages.

Notre SEM SIPEnR poursuit donc son développement au service de l'intérêt général. Pour la première fois, nous avons démarré la construction de trois centrales solaires photovoltaïques sur une seule année. Après les chantiers d'Albi-Pélissier et d'Amoriris lancés respectivement en 2020 et 2021, notre SEM a donc mis en chantier 3 nouvelles centrales en 2022 à Katzenthal dans le Haut-Rhin, Juine-et-Renarde dans l'Essonne et Equeau dans les Hautes-Pyrénées. Actionnaire de ces projets aux côtés de partenaires publics et citoyens locaux, la SEM SIPEnR assure la maitrise d'ouvrage de ces chantiers et garantira la gestion administrative et technique une fois ces centrales en exploitation.

Enfin, les projets d'aujourd'hui étant les chantiers de demain et les électrons d'après-demain, la SEM SIPEnR a poursuivi le développement de plus d'une vingtaine de projets photovoltaïques et éoliens, dont 4 ont fait l'objet d'une demande de permis de construire en 2022.

L'actionnariat

Un actionnariat à majorité publique pour défendre l'intérêt général, partagé avec des acteurs institutionnel et citoyen.

Le montant du capital social est fixé à 10 915 800 €.

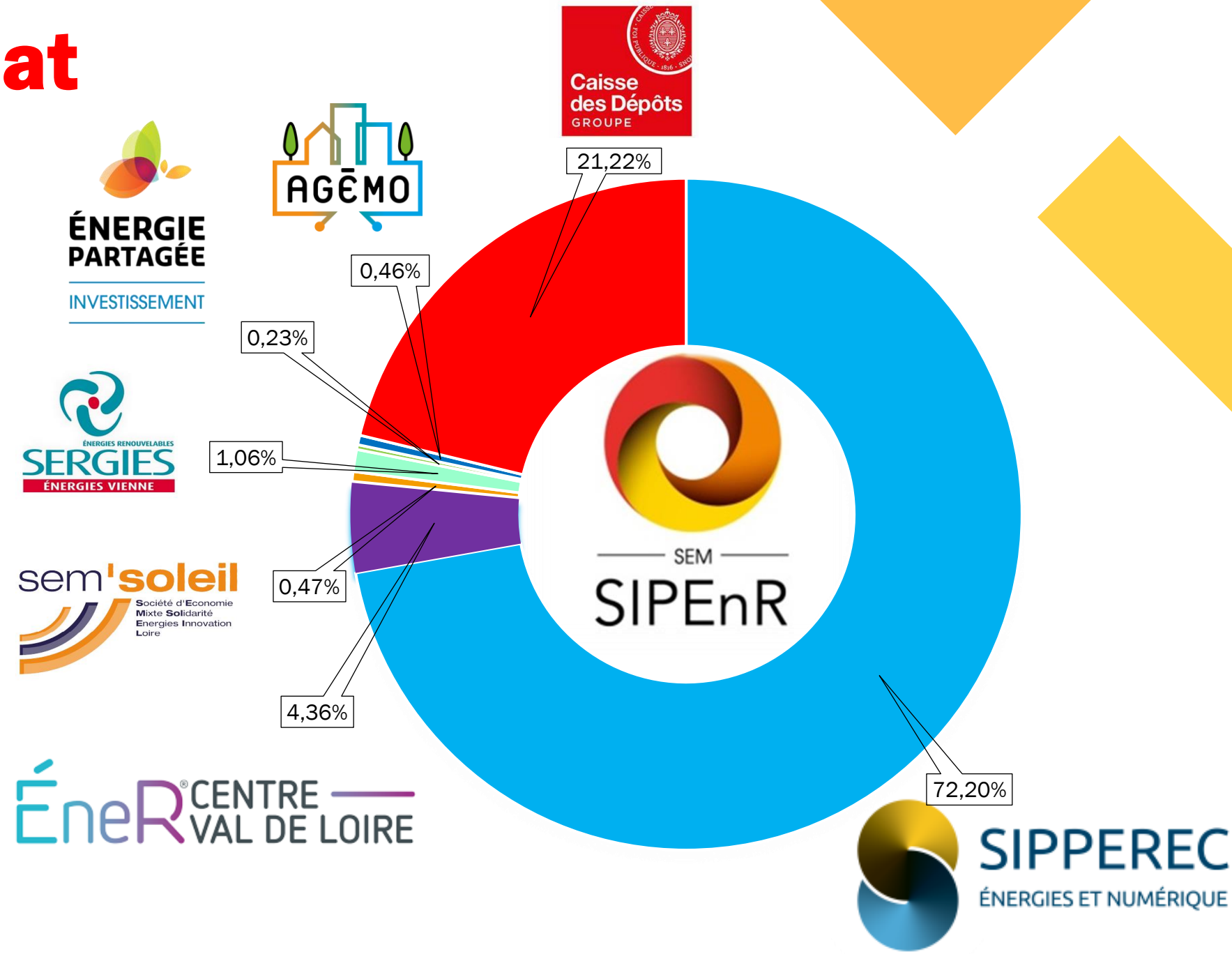

L'Assemblée Générale

L'assemblée générale s'est réunie deux fois au cours de l'année 2022 :

- Le 20 janvier, de façon extraordinaire pour décider de l'augmentation de capital

- Le 30 mai, de façon ordinaire et extraordinaire pour approuver les comptes de l'exercice clos le 31/12/2021 et procéder à des modifications statutaires diverses en lien avec la loi 3DS

SEM SIPEnR

Le Conseil d'Administration

Composition

Florence CROCHETON-BOYER

Présidente

Représentante du SIPPEREC

SEM SIPEnR

4 séances se sont tenues en 2022:
- 20 janvier
- 14 avril
- 30 mai
- 17 novembre

Rodéric AARSE

Fatah AGGOUNE

Samuel BESNARD

Bertrand VOISINE

Représentants du SIPPEREC

Nathalie DUHAMEL

Représentante de la Banque des Territoires

Jean-Luc DUPONT

Représentant de la SEM ENERCENTRE Val de Loire

Administrateurs

Claire BRABAN-TICCHI

Représentante de SERGIES

Jean-Luc NICAISE

Représentant AGEMO

Maurice THOMAS

Référent EnR

Oben AYYILDIZ

Représentant SIPPEREC

Pierre SIMONE

Représentant de la SEM ENERGIES LOIRE SOLEIL

Erwan BOUMARD

Représentant de ENERGIE PARATAGEE INVESTISSEMENT

Censeurs

Le Comité d'investissement

SEM
SIPEnR

Composition

Fanny BECK

Marion LETTRY

Julien Vincerot

Représentants du SIPPEREC

Jérémy LEPOLARD

Ivan CHETAILLE

Représentants de la Banque des Territoires

Jean-Luc Dupont

Représentant de la SEM ENERCENTRE Val de Loire

5 séances se sont tenues en 2022 :
- 6 janvier
- 9 mars
- 13 mai
- 20 septembre
- 9 novembre

L'équipe opérationnelle

Arnaud BRUNEL
Directeur Général

abrunel@sipenr.fr

Delphine BERTSCH
Directrice Générale Déléguée

dbertsch@sipenr.fr

Thibaut VERMILLARD
Directeur Général Délégué

tvermillard@sipenr.fr

Sabine CALLIES
Responsable admin & financier

scallies@sipperec.fr

Raphaël CLAUSTRE
Directeur Général Délégué
rclaustre@sipenr.fr

Stéphane BEAUDIN
Gestionnaire admin & financier
Assistant chefs de projet

sbeaudin@sipenr.fr

Déborah CARRE-HAMIDOUCHE
Cheffe de projets

Dcarre-hamidouche@sipenr.fr

Florent LAGUEUX
Chef de projets
flagueux@sipenr.fr

Notre ADN

Depuis sa création, SIPEnR promeut l'intérêt général à travers un modèle public et citoyen du développement des énergies renouvelables matérialisé par 3 orientations :

Transparence complète sur les choix techniques des projets et sur le volet financier

Large ouverture du capital des projets aux collectivités et aux citoyens

Partage des connaissances et montée en compétences avec les partenaires

Filiales et participations

investissements réalisés au 31/12/2022

Nom de la société– % du capital détenu par SIPEnR

SEM SIPEnR

PV toitures & ombrières
2 340 000 € investis au total

- SAS Irisolar 7 – 33 % - En exploitation
- SAS Irisolar 8 - 33 % - En exploitation
- SAS Irisolar 9 – 33 % - En exploitation
- SAS Irisolar 12 – 33 % En exploitation
- SAS Irisolar 14 – 33 % En exploitation
- SARL Ker shade 3 – 50 % En exploitation
- SAS La Solaire francilienne - 50 % En chantier
- SAS Grapagri – 20 % En chantier

PV sol
1 904 000 € investis au total

- SAS Albi Pélissier – 40 % En exploitation
- SAS ECT Les Gabots – 9 % En exploitation
- SAS Armoriris – 45 % En exploitation
- SAS Val'EnR Katzenthal – 60 % En chantier
- SAS EnR Juine et Renarde - 50 % En chantier
- SAS Equeau Energie – 45% En chantier

Eolien
690 000 € investis

- SAS Ferme éolienne d'Avessac - 23 % En exploitation

SEM partenaires
1 104 000 € investis au total

- ELO – 12,8 %
- SDESM Energies – 9,8 %
- Syan'EnR – 9,9 %
- ENEeCentre-Val de Loire Energies – 1,25 %
- Lot Energies nouvelles – 9,9 %
- Soleil – 4,35 %

Les actifs de SIPEnR

La production pour 18 100 ménages

26 800 tCO_2 évitées chaque année

Des projets à toutes les étapes			
	Nb projets	Puissance (MW)	Montant investi (k€)
En exploitation	10	68	3 840
En construction	5	14	1 090
Prêt à construire	2	22	1 670
Instruction en cours	4	30	1 600
En études préalables	11	109	*

Solaire en toiture / ombrière

En exploitation			
	Puissance (MWc)	Part SIPEnR	Mis en service en
Irisolar (5 grappes)	28,5	33 %	2022
Ker Shade 3	2,55	50 %	2019

La production pour 7 100 ménages

8 700 tCO_2 évitées chaque année

En construction			
	Puissance (MWc)	Part SIPEnR	Mise en service prévue en
La solaire francilienne	0,6	50 %	2023
Grapagri	1,2	20 %	2023

Solaire au sol

En exploitation			
	Puissance (MWc)	Part SIPEnR	Mis en service en
ECT Les Gabots	17	9 %	2020
Albi Pélissier	4,99	40 %	2021
Armoriris	4,5	45 %	2022

La production pour 6 100 ménages

7 300 tCO_2 évitées chaque année

Il s'y ajoute :

- 2 parcs (22 MWc) prêts à construire
- 4 en cours d'instruction (30 MWc)
- 7 en phase d'études préalables (68 MWc)

En construction			
	Puissance (MWc)	Part SIPEnR	Mise en service prévue en
Val'EnR Kaysersberg	2,2	40 %	2023
EnR Juine et Renarde	4,7	50 %	2023
Equeau Energie	4,99	45 %	2023

Eolien

	En exploitation		
	Puissance (MWc)	Part SIPEnR	Mis en service en
Avessac	10	23 %	2018

La production pour 4 900 ménages

10 800 tCO_2 évitées chaque année

Il s'y ajoute :

- 2 parcs en phase d'études préalables (21 MWc)

Faits marquants en 4 saisons

Hiver 2022

Signature de la convention de partenariat par la présidente de SIPEnR, Florence Crocheton-Boyer

Le 22 janvier 2022, la SEM SIPEnR est désignée lauréate de l'appel à manifestation d'intérêt de la Région Grand Est pour le développement d'un projet solaire sur l'ancien aérodrome de Chambley pour une puissance prévisionnelle de 40 MWc.

Printemps 2022

Un partenaire du projet : Pie-grièche écorcheur

Le projet d'Ecrouves (54) est lauréat de l'appel d'offres de la Commission de la Régulation de l'Energie. Celui-ci permettra de construire une centrale solaire d'environ 12 MWc.

Eté 2022

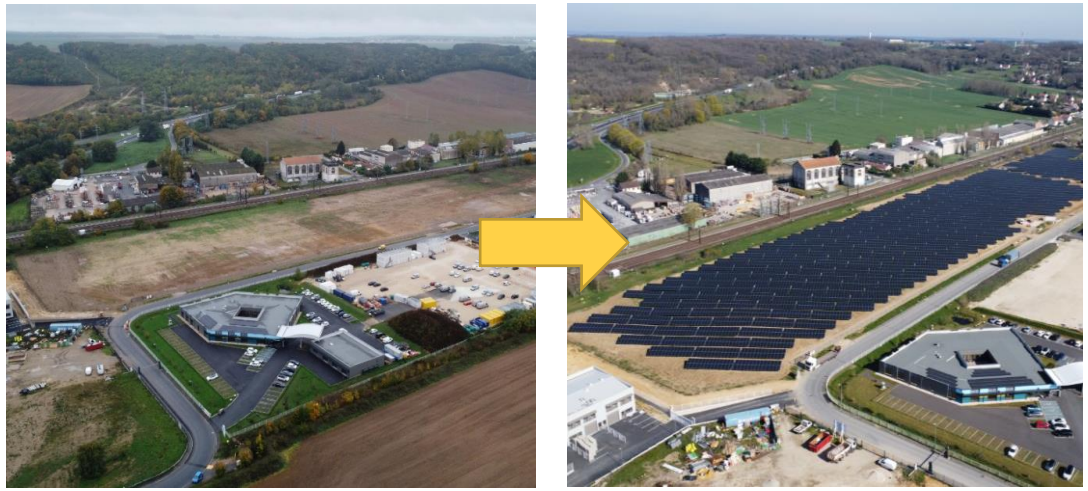

Lancement des chantiers des projets solaires d'Etrechy dans l'Essonne (4,7 MWc) et de Katzenthal dans le Haut-Rhin (2,2 MWc)

Vues avant / pendant le chantier
(Etrechy en haut, Katzenthal en bas)

Automne 2022

Coulage des longrines avec les Pyrénées en arrière-plan

Lancement du chantier du projet solaire d'Oursbelille (65) (4,99 MWc)

La presse parle de SIPEnR

L'ALSACE

Katzenthal

Les panneaux photovoltaïques seront installés l'an prochain

Sur le site de l'ancienne décharge à Katzenthal, la centrale photovoltaïque initiée par la Communauté de communes, en partenariat avec la société francilienne SIPEnR devrait produire ses premiers électrons au printemps prochain.

Jean Daniel KIENTZ - 02 déc. 2022 à 06:06 - Temps de lecture : 3 min

Le Républicain DE L'ESSONNE

Essonne : bientôt de l'électricité produite à Etréchy sur le réseau

La construction de la centrale photovoltaïque est presque terminée (Photo CC Entre Juine et Renarde).

La centrale photovoltaïque en cours de construction dans la zone des Hautes-Prasles entrera en service à l'été 2023.

LE PROGRÈS

La ferme photovoltaïque a été officiellement inaugurée

ès engagée en faveur de la transition énergétique, la commune a inauguré sa ferme photovoltaïque, la plus importante du épartement.

La commune a travaillé depuis plusieurs années avec la SIPEnR et Irisolaris. Photo Progrès /Eric HELL De gauche à droite Florence Blatrix Sénatrice de l'Ain, Claude Comet maire de Parves-et-Nattages, Armand Fresnais directeur d'Irisolaris, Delphine Bertsch directrice de Sipenr. Photo Progrès /Eric HELL

Le courrier des maires et des élus :

SIP'ENR (IDF) • 1 syndicat, 3 SEM

L'Ile-de-France au-delà de ses frontières

KER SHADE 3

La centrale solaire photovoltaïque en ombrières des parkings du Zénith de Nantes (Saint-Herblain).

Par rapport à d'autres sociétés d'économie mixte, la SIP'ENR a une particularité : le fait de concevoir des installations renouvelables partout en France. Une approche qui n'est pas si nouvelle qu'elle en a l'air pour un acteur du territoire aux ressources limitées qu'est l'Île-de-France. En 1933, le département de la